



MAPA DO CELÓW PROJEKTOWYCH

skala 1 : 1000

SG.6642.2.620.2020

województwo: Śląskie
powiat: raciborski
miejscowość: Rudnik
gmina: 241108_2 Rudnik
obręb: 0012 Rudnik

działki nr 521/5, 521/8, 522/2 a.m. 2

godło mapy: 6.126.22.04.1 ukl. odn. poz. "2000", pion. "Kronsztadt86"

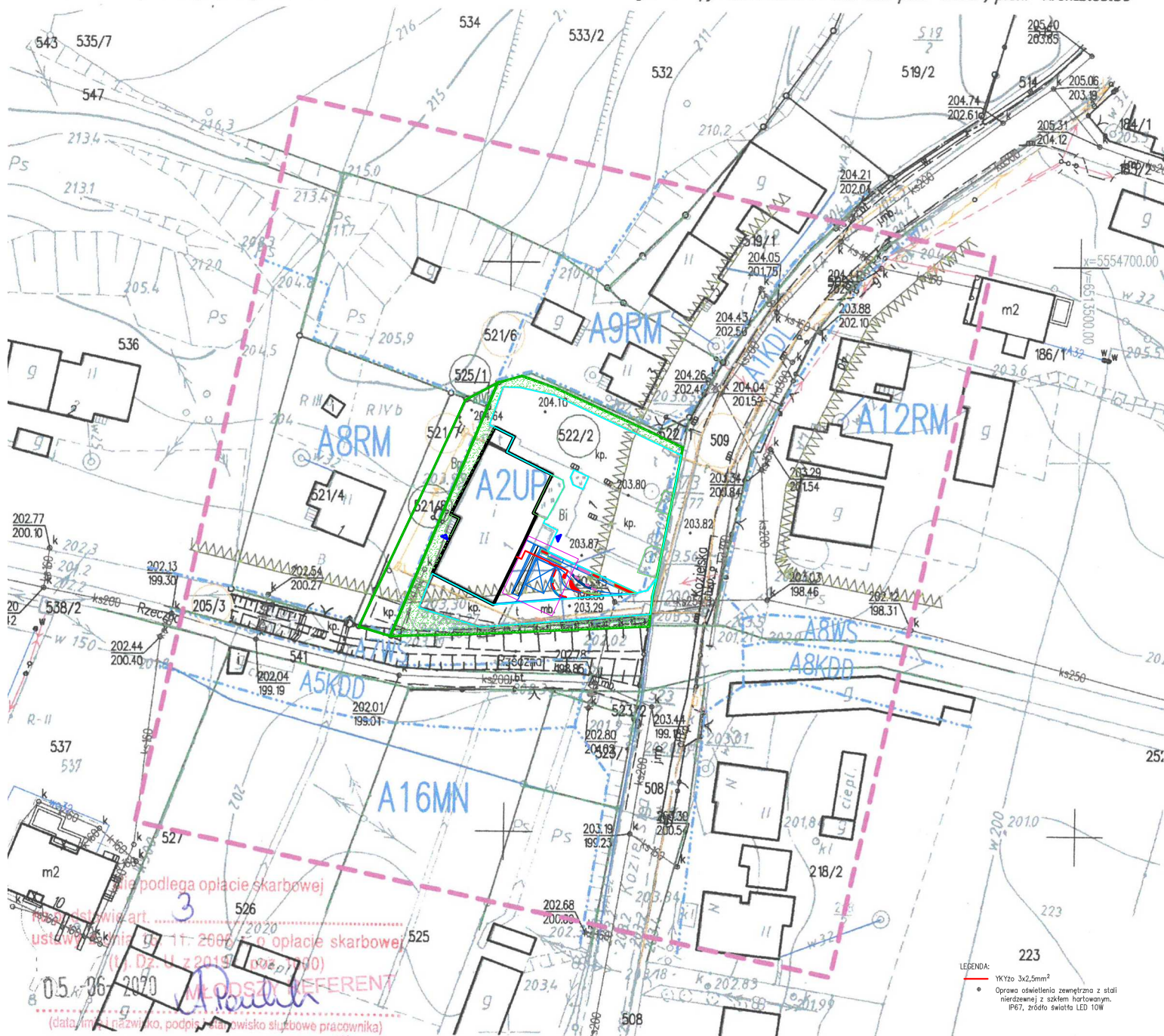

nie podlega opłacie skarbowej
ustawa z dnia 11.01.2007 r. o opłacie skarbowej
z dnia 11.01.2007 r. (tj. Dz. U. z 2019 r. (z późn. zmianami))
05-06-2020
Młodziej REFERENT
(data, imię i nazwisko, podpis, stanowisko służbowe pracownika)
Aneta Pawlik

Nie wszystkie dane ewidencyjne wykazane na niniejszej mapie spełniają wymagania dokładnościowe określone w przepisach. Granice przedmiotowych działek wniesiono na podstawie danych wektorowych uzyskanych w wyniku bezpośrednich pomiarów. Brak proj. ZUD z okresu ostatnich 3 lat w zakresie opracowania. Nie wyklucza się istnienia innych, nie wykazanych na niniejszej mapie i nie zgłoszonych do inwentaryzacji sieci uzbrojenia terenu. Służebności drogowych nie badano.

--- zakres mapy do celów projektowych
— granice działek
--- linie rozgraniczające tereny o różnym przeznaczeniu w planie zagospodarowania przestrzennego
~~~~~~ nieprzekraczalna linia zabudowy

**USŁUGI  
GEODEZYJNO-KARTOGRAFICZNE**  
inż. Lucjan Cichoń  
47-400 Racibórz, Pl. Bohaterów Westerplatte 15/4  
tel. 502 365 380  
NIP 633-108-38-27

08.05.2020r.  
**GEODETA UPRAWNIONY**  
Zaśw. nr 7948  
inż. Józef Sbeczka

|                                                                                                                                                                                                                                    |                            |
|------------------------------------------------------------------------------------------------------------------------------------------------------------------------------------------------------------------------------------|----------------------------|
| Poświadczam, że niniejszy dokument został opracowany w wyniku prac geodezyjnych i kartograficznych, których rezultaty zawiera operat techniczny wpisany do ewidencji materiałów państwowego zasobu geodezyjnego i kartograficznego |                            |
| Organ prowadzący państwowy zasób geodezyjny i kartograficzny                                                                                                                                                                       | <b>STAROSTA RACIBORSKI</b> |
| Identyfikator ewidencyjny materiałów państwowego zasobu geodezyjnego i kartograficznego                                                                                                                                            | P.2411.2020.80.6..         |
| Data wpisania operatu technicznego do ewidencji materiałów państwowego zasobu geodezyjnego i kartograficznego                                                                                                                      | 05-06-2020                 |
| Imię, nazwisko i podpis osoby reprezentującej organ                                                                                                                                                                                | <b>Z up. STAROSTY</b>      |

Piotr Blochel  
GEODETA POWIATOWY