STUDIUM UWARUNKOWAŃ I KIERUNKÓW ZAGOSPODAROWANIA PRZESTRZENNEGO GMINY RUDNIK

UWARUNKOWANIA ROZWOJU PRZESTRZENNEGO

ZAŁĄCZNIK NR 3
DO UCHWAŁY NR XXXVIII/267/2018
RADY GMINY RUDNIK
Z DNIA 27 CZERWCA 2018 R.
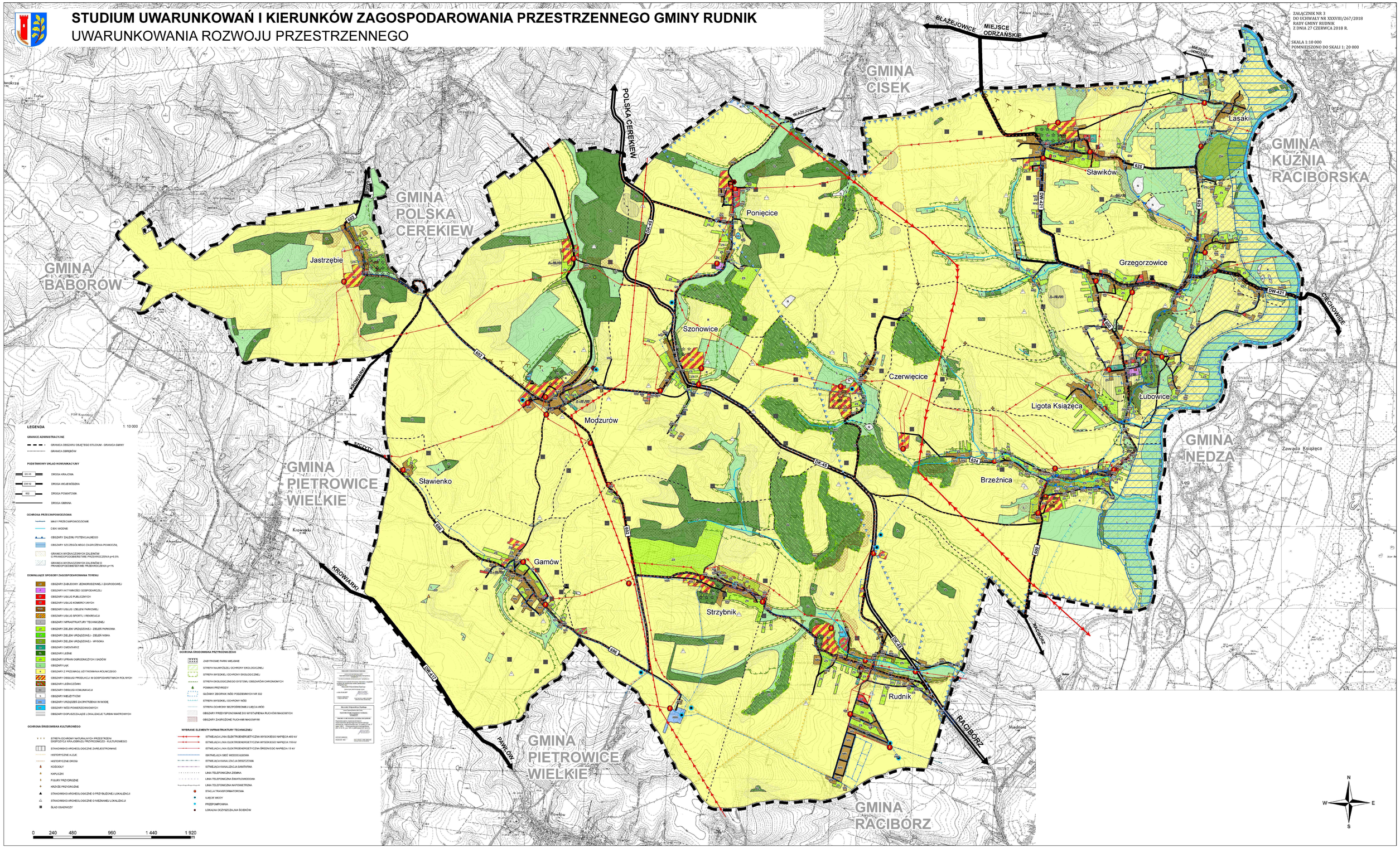
SKALA 1:10 000
POMNIEJSZONO DO SKALI 1: 20 000