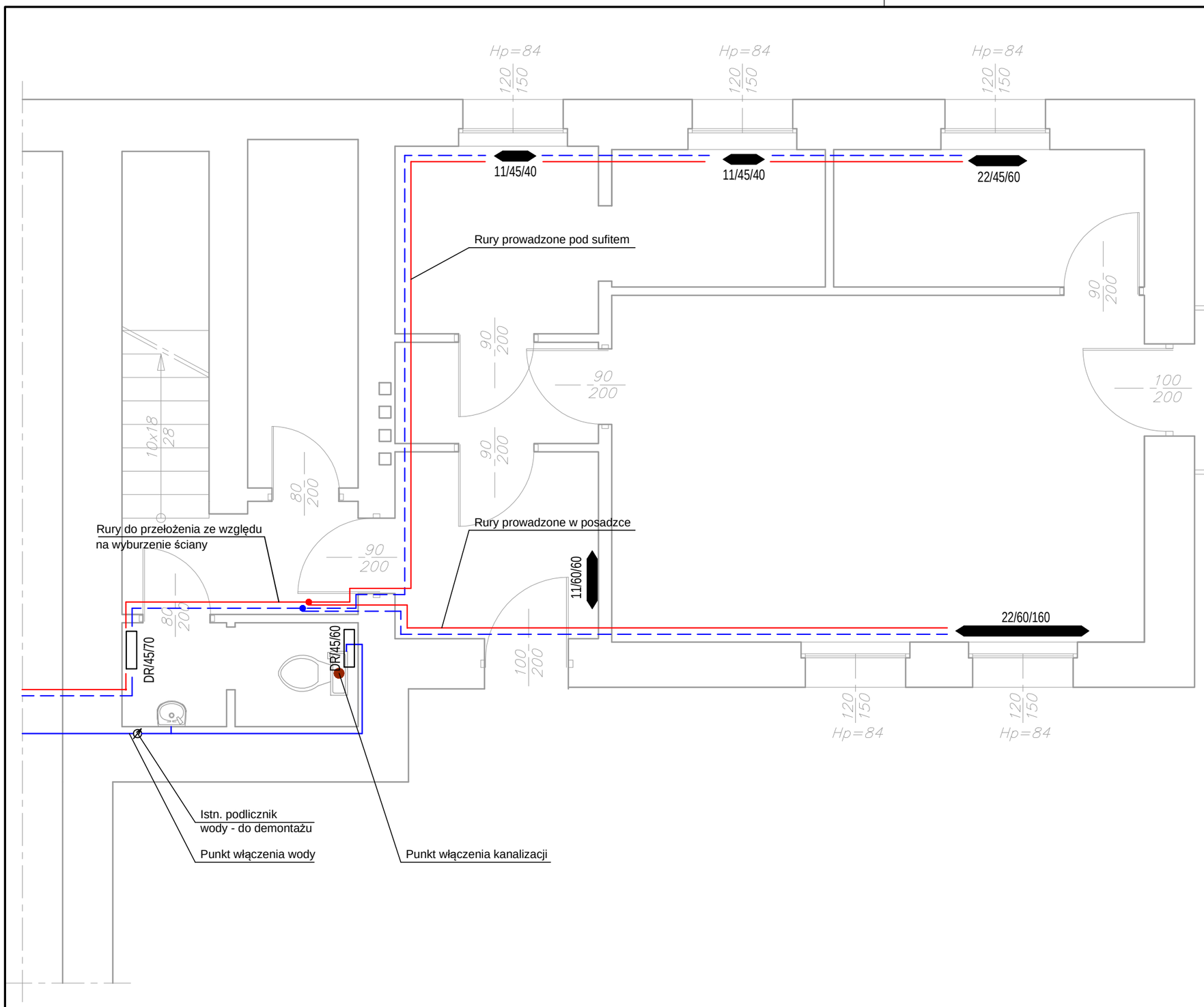

UWAGI:

1) Wszystkie prace wykonać zgodnie ze sztuką budowlaną oraz obowiązującymi normami;
2) W razie wystąpienia problemów nie objętych opracowaniem, należy skontaktować się z projektantem;
3) Rzut należy rozpatrywać łącznie z przekrojem, szczegółami oraz opisem;
4) Przed przystąpieniem do robót budowlanych należy sprawdzić wymiary oraz ilości na miejscu budowy.

PROJEKTOWANIE i NADZÓR w BUDOWNICTWIE
mgr inż. ROMAN POŚPIECH
TEL. 604-793-366

OBIEKT:
ZMIANA SPOSOBU UŻYTKOWANIA CZĘŚCI PIWNICY BUDYNKU GMINNEGO PRZY UL. GAWLINY 2 NA KLUB SENIORA

INWESTOR: URZĄD GMINY RUDNIK
ul. Kozielska 1, 47-411 Rudnik

BUDOWA: Rudnik ul. Gawliny 2, działka nr

IMIĘ I NAZWISKO:	PODPIS:
PROJEKTANT: Marian Wierzbicki upr. nr 110/81	

TYTUŁ RYSUNKU:	BRANŻA:
Instalacje sanitarne - stan istniejący	INSTALACJE SANITARNE

NR RYS.:	DATA:	SKALA:	NR PROJEKTU:	FAZA:
IS1	04.2019	1:50	11/2019	P.B.

PRAWA AUTORSKIE ZASTRZEŻONE:
Wykorzystywanie, kopiowanie i rozpowszechnianie dokumentacji bez zgody projektanta - zabronione.