STUDIUM UWARUNKOWAŃ I KIERUNKÓW ZAGOSPODAROWANIA PRZESTRZENNEGO GMINY RUDNIK

KIERUNKI ROZWOJU PRZESTRZENNEGO
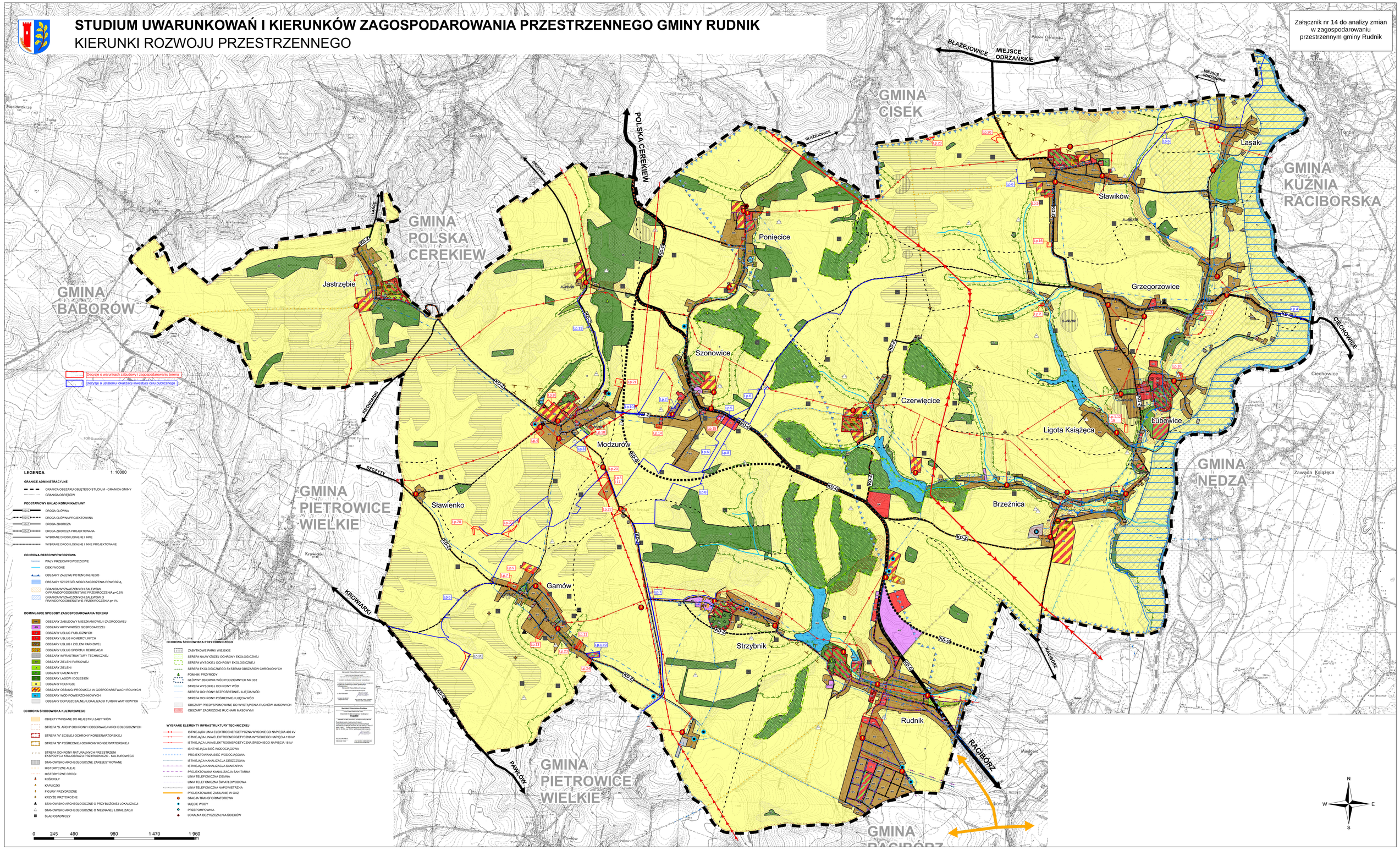
Załącznik nr 14 do analizy zmian w zagospodarowaniu przestrzennym gminy Rudnik