Województwo: śląskie
Powiat: raciborski
Jednostka ewidencyjna: Rudnik
Obręb: Rudnik

Wyrys z mapy zasadniczej

1:1000

Arkusz mapy zasadniczej:
6.126.22.04.3/04.4

N
W E
S

——·——Op. 9/2009 – Projekt kanalizacji sanitarnej z przyłączami.
Granice wniesiono graficznie na podstawie mapy ewidencyjnej.

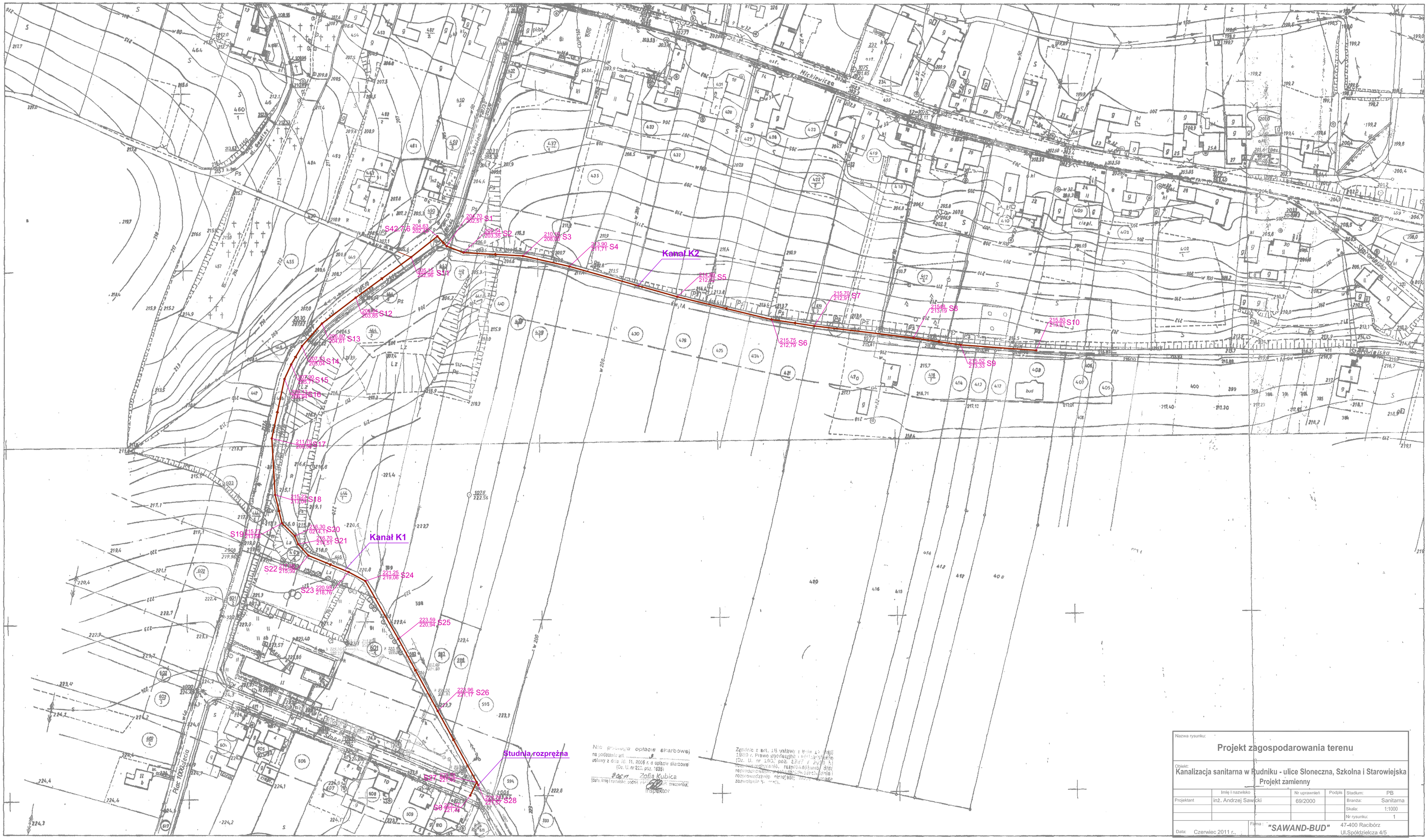

Nie podlega opłacie skarbowej
na podstawie art. ..... 8 .....
ustawy z dnia 16. 11. 2006 r. o opłacie skarbowej
(Dz. U. nr 225, poz. 1635)
8 DEC 11 Zofia Kubica
(data, imię i nazwisko, stopień, stanowisko, pieczęć urzędnika)
Inspektor

Zgodnie z art. 16 ustawy z dnia 23 lutego 1994 r. Prawo autorskie i prawa pokrewne (Dz. U. nr 24, poz. 83 ze zm.) [illegible] reprodukowanie, rozpowszechnianie bez zezwolenia [illegible] zezwolenia [illegible]

Nazwa rysunku:	Projekt zagospodarowania terenu				
Obiekt:	Kanalizacja sanitarna w Rudniku - ulice Słoneczna, Szkolna i Starowiejska Projekt zamienny				
	Imię i nazwisko	Nr uprawnień	Podpis	Stadium:	PB
Projektant	inż. Andrzej Sawcki	69/2000		Branża:	Sanitarna
				Skala:	1:1000
				Nr rysunku:	1
Data: Czerwiec 2011 r.		Firma: "SAWAND-BUD"		47-400 Racibórz Ul.Spółdzielcza 4/5	

Usługi Geodezyjno-Kartograficzne
PIOTR PASKUDA
ul. Henryka Pobożnego 6
47-400 RACIBÓRZ
NIP 639-118-89-03 tel 0603-866-136

GEODETA UPRAWNIONY
świad. nr 17958
Piotr Paskuda

STAROSTA RACIBORSKI
POWIATOWY ZASÓB GEODEZYJNY
I KARTOGRAFICZNY

W obszarze oznaczonym linią Kubicka dokonano aktualizacji treści mapy zasadniczej. Dokumenty z pomiaru uzupełniającego przyjęto do zasobu powiatowego w dniu 8 DEC 11 i zaewidencjonowano pod nr 832-105/11
Nie, mogą mogą służyć do celów projektowych. Projektowane obiekty budowlane wymagające pozwolenia na budowę podlegają wyłączeniu z inwentaryzacji powykonawczej przez jednostki uprawnione do wykonywania prac geodezyjnych.

Racibórz, dnia 8 DEC 11

[illegible]
ZASTĘPCA DYREKTORA
PODINSPEKTOR
W WYDZIAŁU GEODEZJI