PRZEKRÓJ PIONOWY
A-A 1:100

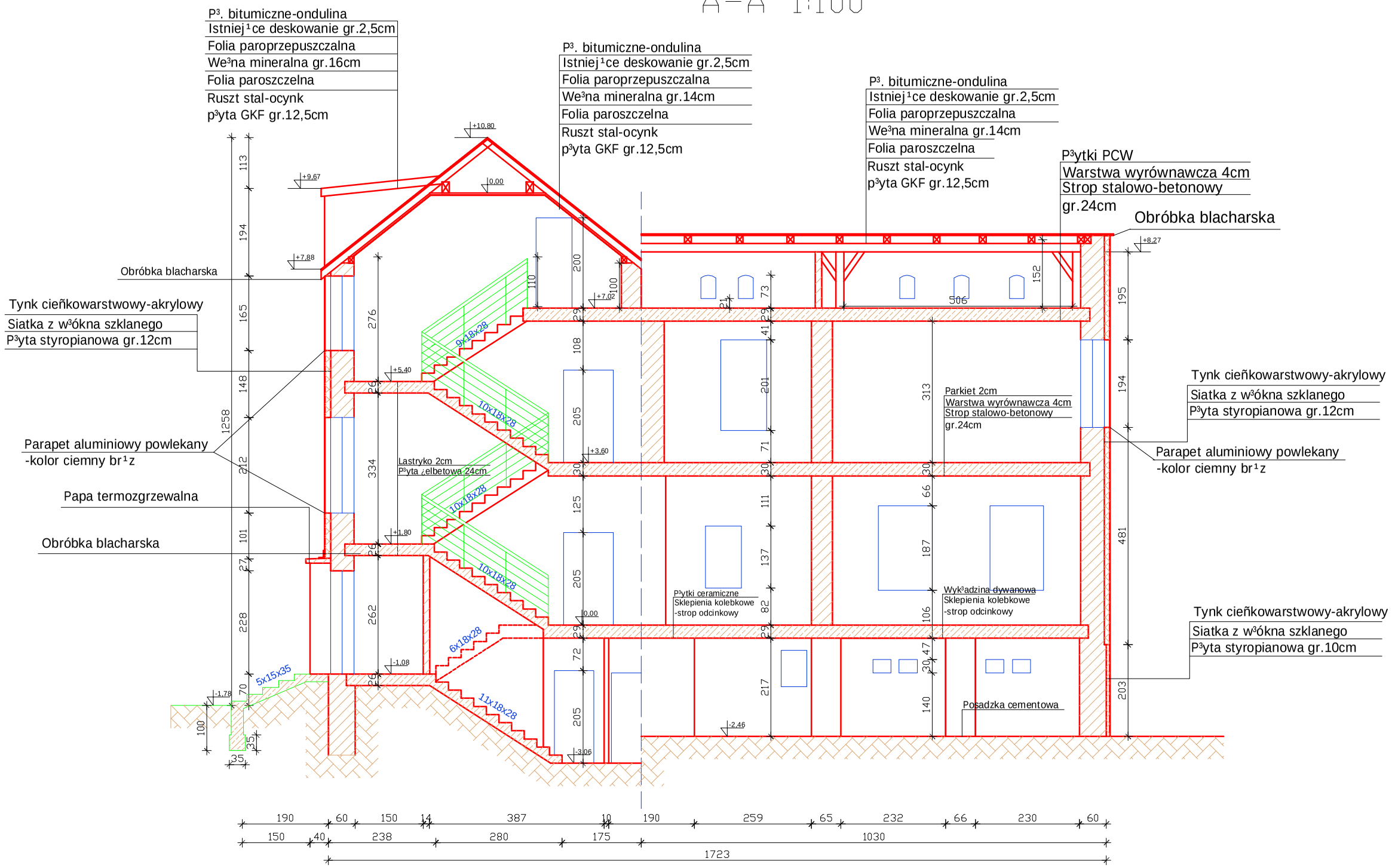

PRACOWNIA PROJEKTOWA mgr inż. arch. Bernard Łopacz — ARCHIDOM	Temat: PRZEKRÓJ PIONOWY	REMONT BUDYNKU MIESZKALNO-UŻYTKOWEGO
	Lokalizacja:	Rudnik ul.Gawliny 2 — skala 1:100
	Inwestor:	UG Rudnik — rys. nr 14
	Projektant:	mgr inż. arch. Bernard Łopacz — Nr 171/91/OP
	Opracowanie:	mgr inż. Andrzej Bagiński — kwiecień 05